

# BIENES EN VENTA

---

2020



OPORTUNIDAD ÚNICA

BIENES EN VENTA

\$ 5.415'000.000

PRECIO DE  
OPORTUNIDAD

## LOTE CON CASA SUBA

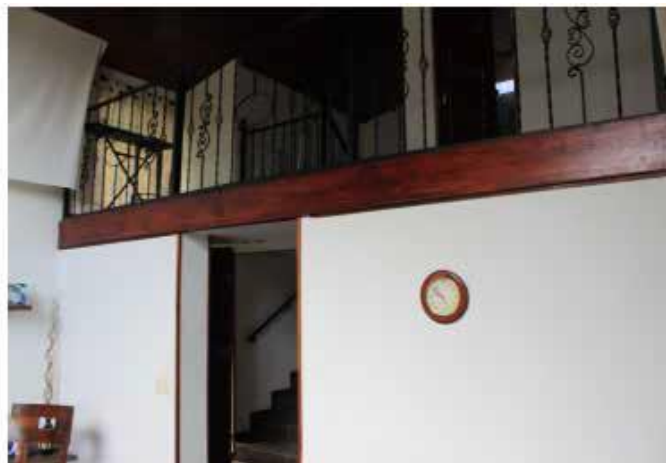
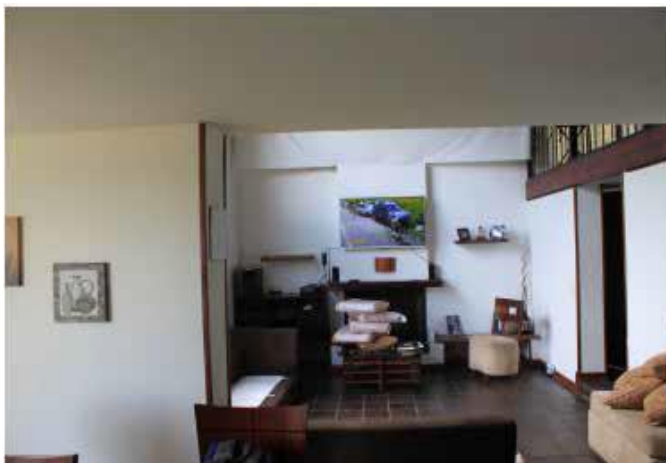

### UBICACIÓN:

Este excelente lote se encuentra ubicado en la localidad de Suba en la ciudad de Bogotá, en la Carrera 90 #152A-39. Barrios colindantes: Bosques de San José, Cerros de Suba, Tuna Alta, entre otros.

Google maps: <https://goo.gl/9RRbYc>

### DESCRIPCIÓN:

Corresponde a un lote de terreno junto con la edificación en él levantada. Estrato 4 tipo campestre. La casa cuenta con: 3 alcobas, 1 baño privado, 2 baños sociales, cocina con isla, cuarto de ropas, sala comedor, hall y depósito; la vivienda está construida en ladrillo común, muros con ventanería amplia.

ÁREA Área terreno: 1,953,82 mt2. Área construída: 300 mt2

PARTICIPACIÓN: 100%

CONTÁCTENOS YA

Términos y forma de pago negociables. Financiamiento con excelentes condiciones.\* Sujeto a aprobación de crédito.

OPORTUNIDAD ÚNICA

BIENES EN VENTA

\$95'151.000

PRECIO DE  
OPORTUNIDAD

## APARTAMENTO 403 EDIFICIO LA FORTUNA



### UBICACIÓN:

Apartamento ubicado en la dirección: Carrera 18 # 4C – 30 Etapa II La Fortuna II Conjunto Residencial Barrio Hogares Soacha - Cundinamarca

Google maps: <https://goo.gl/maps/dmav5CBreB99q9yp6>

### DESCRIPCIÓN:

El uso predominante es el residencial. Adicionalmente, la zona cuenta con una amplia oferta de rutas de transporte local e intermunicipal.

ÁREA 45,31 mts2.

PARTICIPACIÓN: 100%

CONTÁCTENOS YA

Términos y forma de pago negociables. Financiamiento con excelentes condiciones.\* Sujeto a aprobación de crédito.



OPORTUNIDAD ÚNICA

BIENES EN VENTA

\$826'880.000

PRECIO DE  
OPORTUNIDAD

## LOTE #2 LA BALSITA

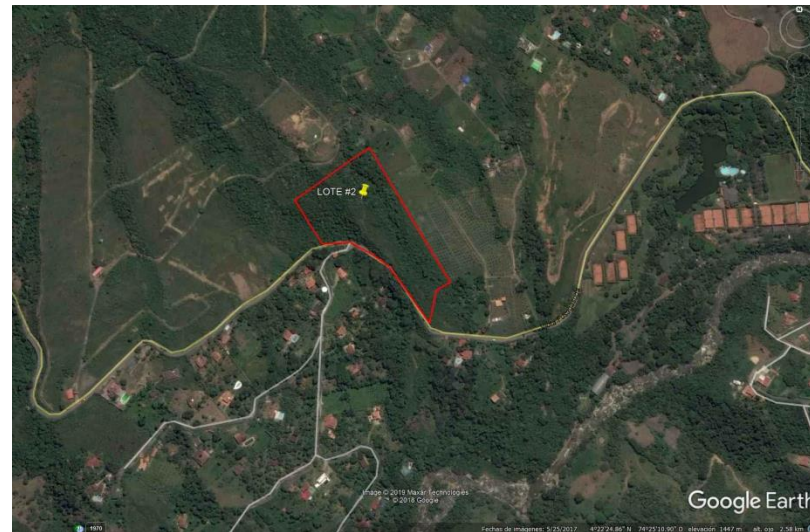

### UBICACIÓN:

El lote #2 "La Balsita", se localiza por la vía Silvania - Tibacuy a solo 15 minutos del casco urbano en la Vereda San José del Chocho.

### DESCRIPCIÓN:

Los usos predominante son el Agropecuario y vivienda Campestre

ÁREA 21,760 mts2.

PARTICIPACIÓN: 100%

CONTÁCTENOS YA

Términos y forma de pago negociables. Financiamiento con excelentes condiciones.\* Sujeto a aprobación de crédito.

OPORTUNIDAD ÚNICA

BIENES EN VENTA

\$5.212'200.000

PRECIO DE  
OPORTUNIDAD

## BODEGAS 1 Y 2 PARQUE INDUSTRIAL GUADALAJARA



### UBICACIÓN:

Los inmuebles están ubicados en el parque industrial Guadalajara , al sur del municipio de Cota. A 2,5 Kilómetros aproximadamente desde de la ciudad capital por la autopista Medellín.

### DESCRIPCIÓN:

El uso predominante en la zona es el industrial

ÁREA Bodega 1: 1,241 mt2 Bodega 2: 1,241 mt2 Total área : 2,482 mt2

PARTICIPACIÓN: 18,09%

CONTÁCTENOS YA

Términos y forma de pago negociables. Financiamiento con excelentes condiciones.\* Sujeto a aprobación de crédito.

OPORTUNIDAD ÚNICA

BIENES EN VENTA

\$291'000.000

PRECIO DE  
OPORTUNIDAD

## LOTE CON FINCA EN SANTA BÁRBARA



### UBICACIÓN:

Casa con lote ubicado en el Suroeste de Antioquia en el Paraje Poblano. Por el Norte delimita con Caldas y El Retiro, por el Sur con La Pintada y Aguadas, por el Este con Montebello y Abejorral y por el Oeste con Fredonia y La Pintada. Se encuentran diagonal a la conocida Mina de Manganes.

Google maps: <http://bit.ly/2fQDcVF>

### DESCRIPCIÓN:

Sector predominante para la agricultura. El lote cuenta con servicios de energía eléctrica, con nacimiento de agua veredal. El acceso es a través de la carretera nacional que de Medellín conduce a Cali, se toma la vía que conduce del Municipio de Santa Bárbara al de Fredonia, a la altura del sector conocido como la Última Copa, se accede 10 kilómetros y se toma desvío a la izquierda por vía terciaria que se dirige al predio.

ÁREA: El área total es de 53.766 mts2, con casa de habitación de 420 Mts2 y piscina.

PARTICIPACIÓN: 3,01%

CONTÁCTENOS YA

Términos y forma de pago negociables. Financiamiento con excelentes condiciones.\* Sujeto a aprobación de crédito.



OPORTUNIDAD ÚNICA

BIENES EN VENTA

\$16.420'988.000

PRECIO DE  
OPORTUNIDAD

LOTE LOS VAGONES



**UBICACIÓN:**

El predio se localiza en el sector sur del casco urbano del municipio de El Rosal, a 50 metros del barrio San José y aproximadamente a 20 kilómetros de la ciudad Bogotá, sobre la margen izquierda la autopista a Medellín, sobre la vía que de El Rosal conduce a la municipalidad de Madrid.

**DESCRIPCIÓN:**

Cuenta con instalaciones como bodegas, casa de empleados, y oficinas para labores de cosechas

Área Terreno: 88,544 mt<sup>2</sup> Área construcciones: 2,048 mt<sup>2</sup>

PARTICIPACIÓN: 0,07326%

CONTÁCTENOS YA

Términos y forma de pago negociables. Financiamiento con excelentes condiciones.\* Sujeto a aprobación de crédito.

OPORTUNIDAD ÚNICA

BIENES EN VENTA

\$2.009'920.200

PRECIO DE  
OPORTUNIDAD

## BODEGA ENVIGADO

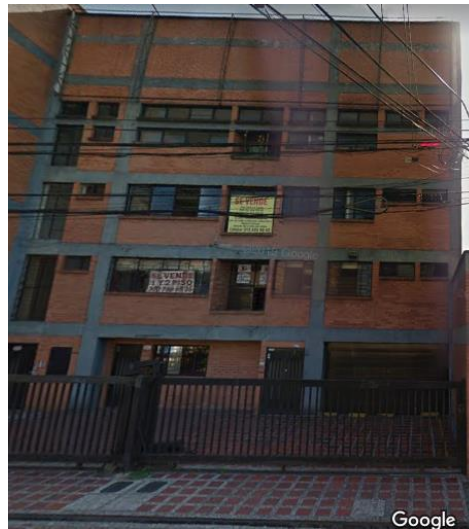

### UBICACIÓN:

El inmueble se encuentra ubicado en la Carrera 38 Sur # 46-95 del Barrio La Estación (Alcalá parte baja) Envigado. Excelente ubicación, cerca a supermercados de cadena, colegios privados, universidades, entre otros.

Google maps: <https://goo.gl/maps/aUGyYneA7TrK2B2NA>

### DESCRIPCIÓN:

Su destinación es comercial.

ÁREA: Area construida Bodega 828,10 mt2 Area Libre 333,82 mt2

PARTICIPACIÓN: 0.827%

**CONTÁCTENOS YA**

Términos y forma de pago negociables. Financiamiento con excelentes condiciones.\* Sujeto a aprobación de crédito.